PONTIFICIO CONSIGLIO
PER GLI OPERATORI SANITARI
(PER LA PASTORALE DELLA SALUTE)

Fede e Carità

«...anche noi dobbiamo dare la vita per i fratelli»
(1Gv 3,16)

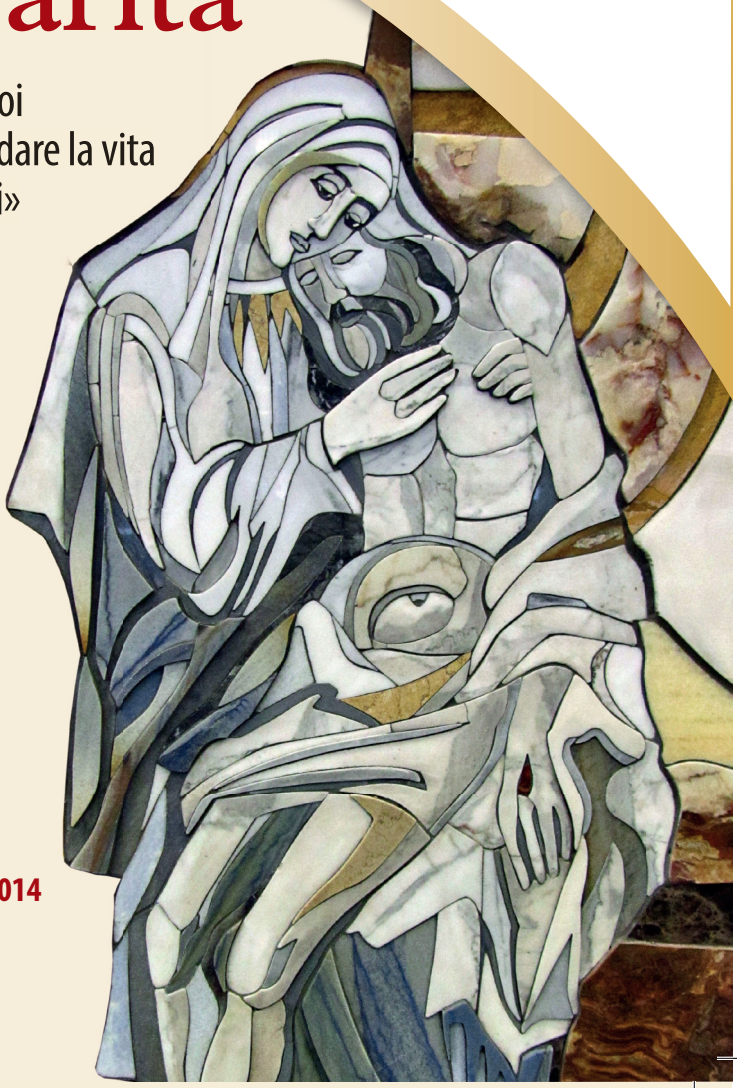

XXII Giornata Mondiale del Malato

11 febbraio 2014