

GUIDA DELL'INCONTRO

Saremo aiutati da **don Enrico Parolari**, sacerdote ambrosiano, psicologo e psicoterapeuta, dell'équipe diocesana di Consulenza psicologica.

NOTE ORGANIZZATIVE

Al Week-end Formativo si sono già iscritti alcuni religiosi. Prima del 25 novembre 2015 le varie comunità della Provincia verranno contattate telefonicamente per una eventuale conferma. Per chi volesse iscriversi:

COSTO SOGGIORNO:

53,00 € AL GIORNO = 106,00 €

TERMINE DELLA PRENOTAZIONE: 25 Novembre 2015

PER PRENOTARE:

p. Gianluigi Valtorta Tel. 3392920064 gianvalt@in.it

I Week/end Formativi

La Provincia Nord Italiana nel suo Progetto Comunitario (cf. Piano Triennale) ha previsto la programmazione di alcune iniziative formative finalizzate al rinnovamento della propria qualità di vita. All'interno delle varie proposte, si è pensato di inaugurare la formula dei "Week/end Formativi". Sono momenti e opportunità nei quali si ha la possibilità di mettere a "tema" qualcosa che avesse attinenza alla nostra realtà con il quale confrontarci e interagire.

La proposta che viene fatta in questo primo week/end formativo si rivolge alla dimensione della "crisi" nell'esperienza della Vita Religiosa.

Nell'Anno dedicato alla Vita Consacrata, oltre ad alcune accentuazioni di natura carismatica e spirituale (vedi i Corsi di Esercizi Spirituali e il Convegno di Ottobre), si è pensato di riservare uno spazio anche alla dimensione della "criticità" che abita l'esperienza della nostra Consacrazione.

È una opportunità di incontro, di dialogo, di confronto e di fraternità che vogliamo vivere serenamente e con impegno.



Commissione Formazione Permanente
della Provincia Nord Italiana

**WEEK/END
FORMATIVO**
PER I RELIGIOSI CAMILLIANI
DELLA PROVINCIA NORD ITALIANA

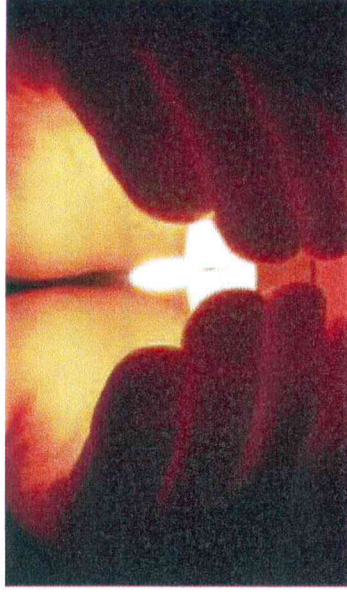

*La crisi
nella Vita Religiosa
come
pericolo e opportunità*

4 - 6 Dicembre 2015

**CENTRO PASTORALE
AMBROSIANO**

SEVESO
(Monza Brianza)

PROGRAMMA

Venerdì 4 Dicembre 2015

16.30 Arrivi
Sistemazioni

MOMENTO INTRODUTTIVO

17.30 **Introduzione**
(don Enrico Parolari)
«Entriamo nel Tema...»

19.30 Cena
Dopo Cena: **FILM** (con dibattito)

Sabato 5 Dicembre 2015

7.30 Sveglia
8.00 S. Messa
Colazione

MOMENTO RIFLESSIVO

9.30 Proposta:
**«L'età di mezzo e altri passaggi
critici della vita»**
(don Enrico Parolari)

10.30 Pausa

11.00 Lavoro personale

12.30 Pranzo

MOMENTO NARRATIVO

15.00 Condivisioni a gruppi

16.30 Pausa

17.00 Ripresa dei temi insieme

18.30 Pausa

19.00 Vespri
19.30 Cena
Serata Libera

Domenica 6 Dicembre 2015

7.30 Sveglia
8.00 S. Messa
Colazione

MOMENTO PROPOSITIVO

9.30 Proposta:
**«Quali condizioni favoriscono
di vivere la crisi in modo virtuoso»**
(don Enrico Parolari)

10.30 Pausa

11.00 Gruppi di lavoro:
Pensando al futuro...

11.30 Ripresa e Conclusioni

12.30 Pranzo
Partenze

SEDE DELL'INCONTRO

CENTRO PASTORALE AMBROSIANO



VIA SAN CARLO, 2 SEVESO (MB)

Come raggiungere
Il Centro Pastorale Ambrosiano

In Automobile:

Seveso è raggiungibile attraverso la superstrada Milano-Meda, uscita numero 1; oppure percorrendo la Statale dei Giovi che collega Milano con Cesano Maderno e Seregno.

Mezzi pubblici:

Seveso è servita dalla linea ferroviaria F.N.M. che collega Milano Cadorna e Milano Porta Vittoria (S2) con Mariano Comense (S4) e Canzo Asso (Regionale); e dalla linea F.N.M.A. che, partendo da Seregno, raggiunge Saronno.

La stazione di Seveso si trova in Piazza Giuseppe Mazzini, 11. Da qui è possibile raggiungere a piedi il Centro Pastorale Ambrosiano in 10 minuti circa.

**PER ACCEDERE AL PARCHEGGIO INTERNO
BISOGNA GIRARE INTORNO ALLA STRUTTURA.**